

420x297 O:16349\_1112\_Turmstraße03Entwurfsplanung U03\_LPZwischenzustandebauliche-MassnahmenZinzendorfstr.dwg, 28.07.2011 12:52:44, Plotstilabelle : T:\ICTB\acad.ctb

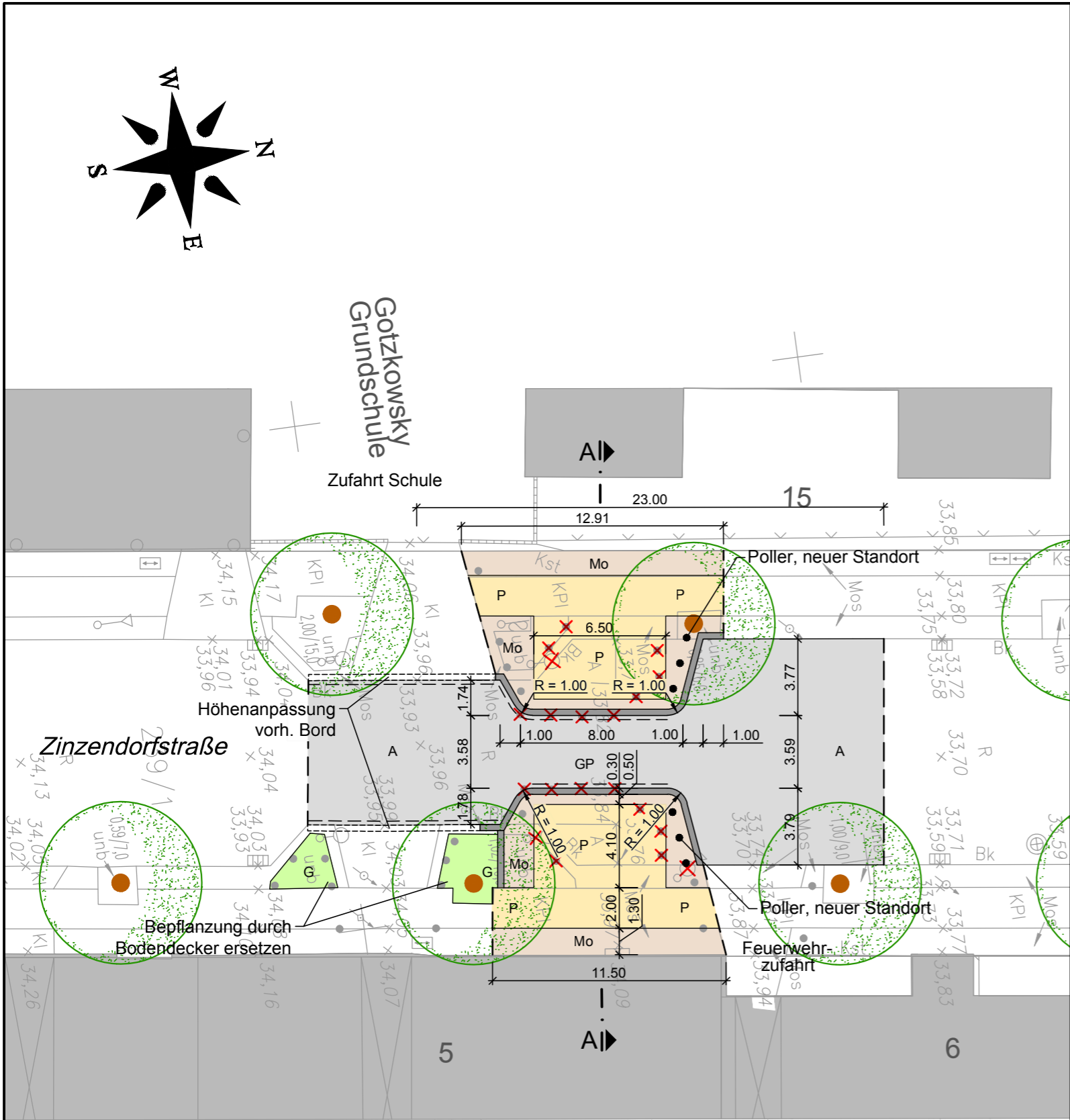

**Legende**

- P Gehwegplatten 35x35
- PR taktile Platten
- Mo Mosaik
- Gpf Gehwegpflaster 20x20
- GP Großpflaster
- KP Kleinpflaster
- A Asphalt
- G Grünfläche
- Neubau Strassenablauf
- Neubau Borde
- abgesenkter Bord
- KS Neubau Kantenstein 8x20
- HB Neubau Hochbord 15x30

Nr.	Art der Änderung	Datum	Zeichen

Bearbeitet :  Ingenieurbüro Vössing Vepro GmbH Storkower Straße 132 10407 Berlin Tel.: +49 30 42194 - 100 Fax: +49 30 42194 - 221	Datum	Zeichen
	bearb.	07/11 Uhlmann
	gez.	07/11 Lehmann
	geprüft	07/11 Kleyboldt

Bauherr : <b>Bezirksamt Mitte von Berlin</b> Abteilung Stadtentwicklung Straßen und Grünflächenamt	Datum	Zeichen
	gesehen	
	geprüft	
	geprüft	
	genehmigt	

Projekt : <b>Umgestaltung der Turmstraße</b> und der angrenzenden Straßenräume Entwurfsplanung (BPU)	Unterlage 3	Blatt 3
Maßstab 1:250		

Bauteil : <b>Lageplan</b> Zinzendorfstraße	Blattgröße 420x297
Lagestatus Soldernetz 88	

Die Übereinstimmung mit der Ausführung wird bescheinigt : Berlin, den	Höhenstatus DHHN 92
---	------------------------