

970x297 0:18349_1112_Turmstraße08EntwurfplanungU03_LP_Zwischenzustandebauliche-MaßnahmenZwischen-Gotzkowskystr.dwg, 28.07.2011 12:50:11, Plotslabelle - T:\ICT\B\card.ctb

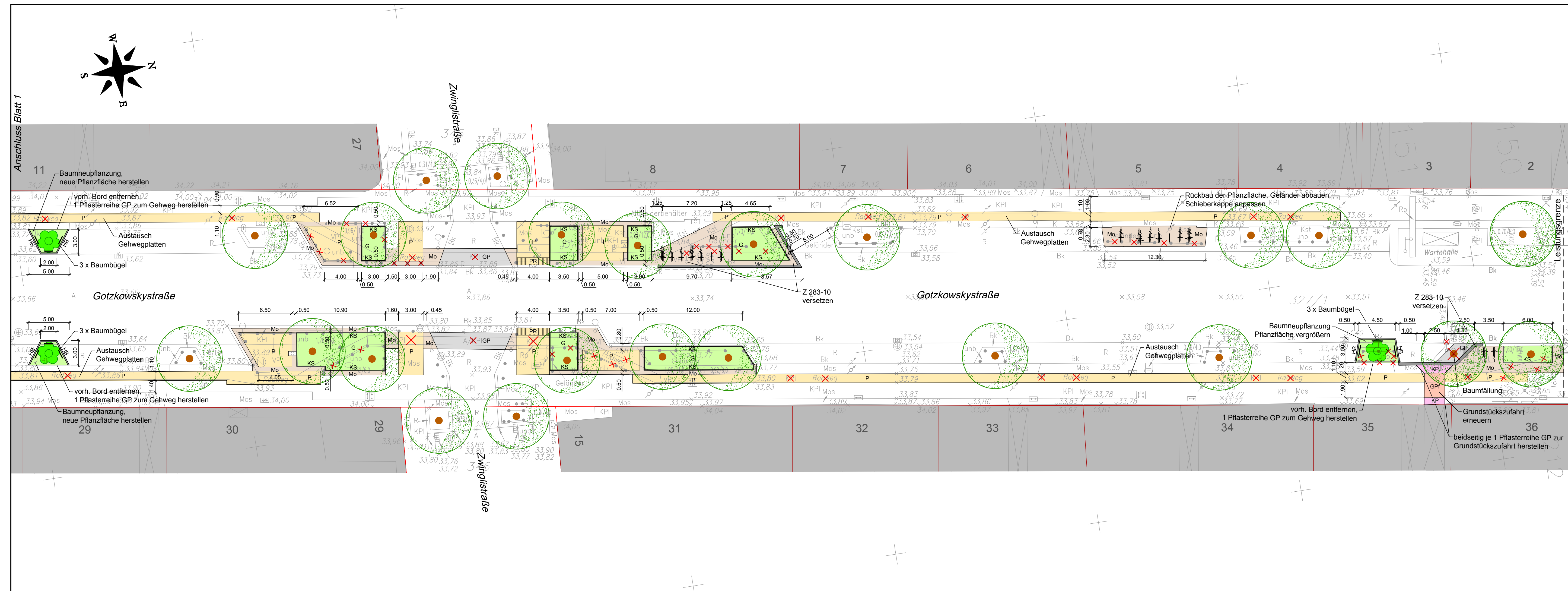

- P Gehwegplatten 35x35
- PR taktile Platten
- Mo Mosaik
- Gpf Gehwegpflaster 20x20
- GP Großpflaster
- KP Kleinpflaster
- A Asphalt
- G Grünfläche
- Neubau Strassenablauf
- Neubau Borde
- abgesenkter Bord
- KS Neubau Kantenstein 8x20
- HB Neubau Hochbord 15x30

Nr.	Art der Änderung	Datum	Zeichen

Bearbeitet : Ingenieurbüro Vössing Vepro GmbH Storkower Straße 132 10407 Berlin Tel.: +49 30 42194 - 100 Fax: +49 30 42194 - 221	Datum Zeichen
bearb. 07/11 Uhlmann gez. 07/11 Lehmann geprüft 07/11 Kleyboldt	Berlin, den 29.07.2011

Bauherr : Bezirksamt Mitte von Berlin Abteilung Stadtentwicklung Straßen und Grünflächenamt	Datum Zeichen
gesehen geprüft geprüft genehmigt	Unterlage 3 Blatt 2

Projekt : Umgestaltung der Turmstraße und der angrenzenden Straßenräume Entwurfsplanung (BPU)	Maßstab 1:250
---	------------------

Bauteil : Lageplan Gotzkowskystraße	Blattgröße 970x297 Lagestatus Soldnetz 88
---	--

Die Übereinstimmung mit der Ausführung wird bescheinigt : Berlin, den

Die Übereinstimmung mit der Ausführung wird bescheinigt : Berlin, den	Höhenstatus DHHN 92
---	------------------------