

420x297 O:16349_1112_Turmstraße03Entwurfsplanung U03_LPZwischenzustandebauliche-MassnahmenZinzendorfstr.dwg, 28.07.2011 12:52:44, Plotstilabelle : T:\ICTB\acad.ctb

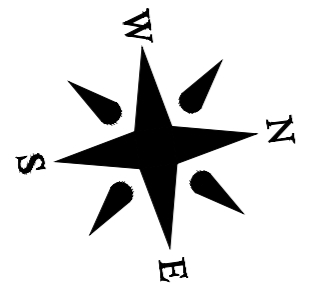
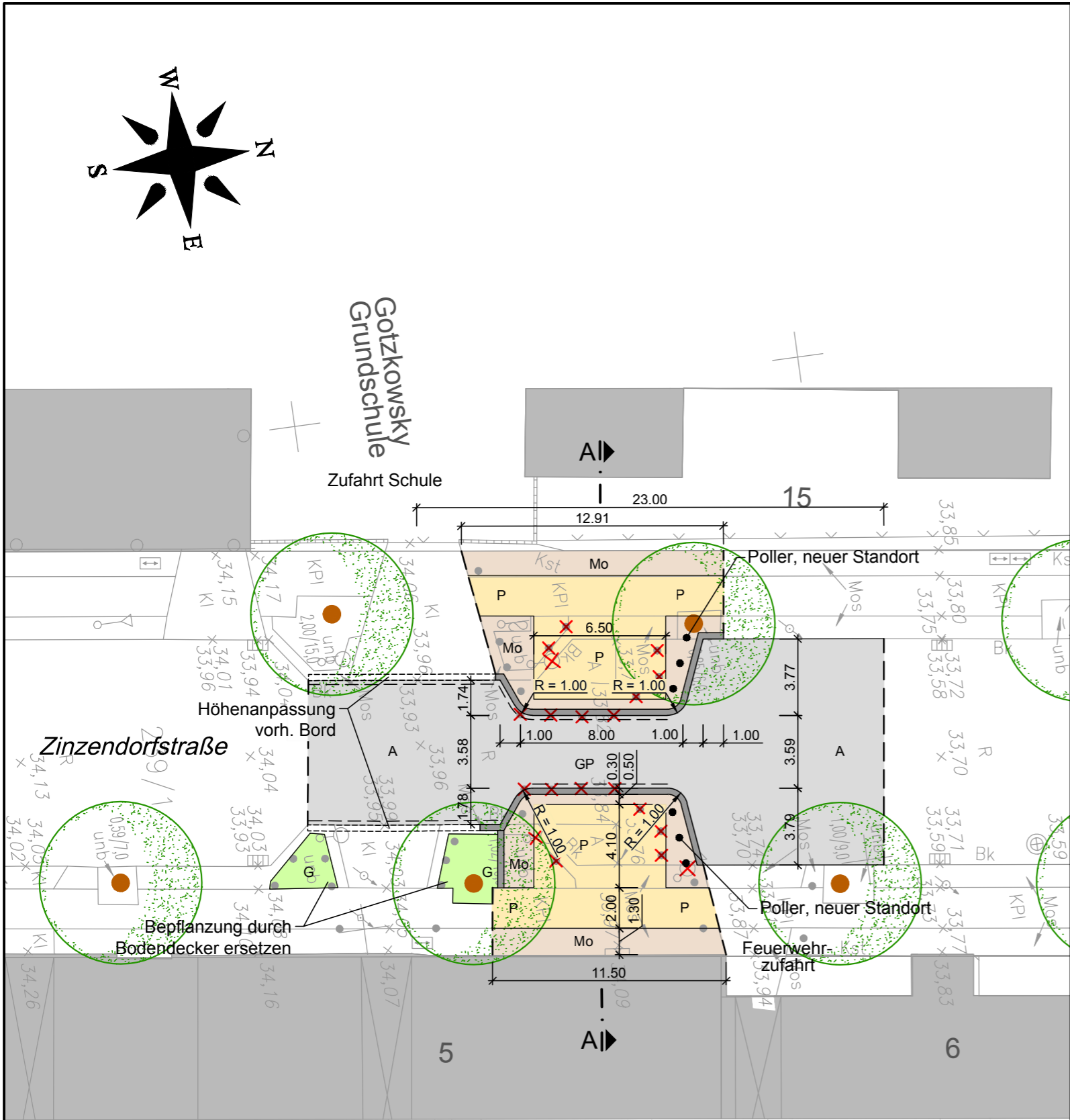

Legende

- P Gehwegplatten 35x35
- PR taktile Platten
- Mo Mosaik
- Gpf Gehwegpflaster 20x20
- GP Großpflaster
- KP Kleinpflaster
- A Asphalt
- G Grünfläche
- Neubau Strassenablauf
- Neubau Borde
- abgesenkter Bord
- KS Neubau Kantenstein 8x20
- HB Neubau Hochbord 15x30

Nr.	Art der Änderung	Datum	Zeichen

Bearbeitet : Ingenieurbüro Vössing Vepro GmbH Storkower Straße 132 10407 Berlin Tel.: +49 30 42194 - 100 Fax: +49 30 42194 - 221 Berlin, den 29.07.2011		Datum	Zeichen
	bearb.	07/11	Uhlmann
	gez.	07/11	Lehmann
	geprüft	07/11	Kleyboldt

Bauherr : Bezirksamt Mitte von Berlin Abteilung Stadtentwicklung Straßen und Grünflächenamt		Datum	Zeichen
	gesehen		
	geprüft		
	geprüft		
	genehmigt		

Projekt : Umgestaltung der Turmstraße und der angrenzenden Straßenräume Entwurfsplanung (BPU)	Unterlage 3	Blatt 3
Bauteil : Lageplan Zinzendorfstraße	Maßstab 1:250	
	Blattgröße 420x297	
	Lagestatus Soldernetz 88	
Die Übereinstimmung mit der Ausführung wird bescheinigt : Berlin, den	Höhenstatus DHHN 92	